



Autoritatea Națională Fitosanitară

B-dul Voluntari nr. 11
Voluntari, 077190

T +40(21) 270 3256
F +40(21) 270 3254
www.anfd.ro



OFICIUL FITOSANITAR GORJ
Tg Jiu, Bd. E. Teodoroiu, nr. 521
Nr. 23 / O / 25.05.2022



tel : 0253249043
fax: 0253249043
mail:dfggorj@yahoo.com

BULETIN DE AVERTIZARE

Nr. ²³ din. 25. 05. 2022

Condițiile climatice din ultimele zile pot favoriza apariția și dezvoltarea bolilor și daunatorilor care pot cauza pierderi importante în culturile de :

LEGUME SOLANACEAE (tomate ,ardei ,vinete , cartof)

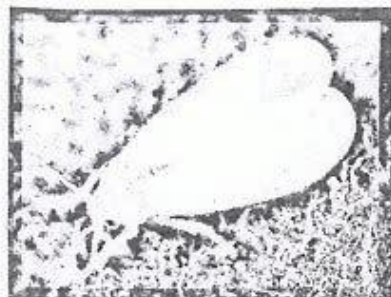

Musculita alba de sera



Molia miniera a frunzelor
de tomate(Tuta absoluta)



Atac pe tomate a moliei miniere a
frunzelor de tomate

Atentie! Musculita alba de sera s-a raspandit și în culturile din câmp deschis.

Tomate.

Boli : mana (Phytophthora infestans),alternarioza (Alternaria),

Daunatori :paduchele verde al solanaceelor ,gandacul de Colorado (larve peste 10 larve /mp)
musculita alba de sera (Trialeurodes vaporariorum)

Ardei .

Boli:mana(Phytophthora), ofilire (Fusarium oxysporum).

Daunatori :paduchele verde al solanaceelor ,musculita alba de sera (Trialeurodes vaporariorum)

Vinete.

Boli:mana de sol (Phytophthora parasitica),

Daunatori:paduchele verde al solanaceelor ,gandacul de Colorado (larve PED-ul peste 10 larve /mp)
acarieni,musculita alba de sera (Trialeurodes vaporariorum).

Cartof .

.Boli :mana (Phytophthora i.),alternarioza (Alternaria).

Daunatori:gandacul de Colorado(larve peste 10 larve /mp PED-ul),afide ,musculita alba de sera
(Trialeurodes vaporariorum) :

Pentru prevenire și combatere se recomandă executarea tratamentului numai pe parcelele pe care s-au realizat următoarele condiții :

- boli infectie primara
- prezenta daunatorilor

Folositi unul din produse de protectia plantelor sau amestecurile urmatoare dupa caz :

CUPERTINE SUPER(COMBIDUOCOBRE)=3,5 KG/HA+ AFFIRM =1,5 KG/ha
VITRA 50 WP= 1,5-2 KG/HA +POLECI = 0,03-0,05% 30-50 ml/100 l apasau

de 3 ori recipientele si livrate ambalajele la operatorii economici care efectueaza neutralizarea acestora
<program SCAPA >accesati www.aiprom.ro.

. Luati masuri pentru protectia mediului, a animalelor, respectati normele de lucru cu produse de protectia plantelor, pe cele de sanatate si securitate in munca. Sa respecte conditiile de depozitare, manipulare si utilizare a produselor de protectia plantelor in exploatare agricole conform „ Ghidului de bune practici de utilizare si depozitare a ppp., elaborat de Autoritatea Nationala Fitosanitara, Referinte:<http://www.madr.ro/norme-de-eco-conditionalitate-in-domeniul-fitosanitar.html>.”Se vor respecta cu strictete cerintele de agromediu,clima ,sol si silvomediu conform normelor Programului de Dezvoltare Rurala masurile(M10,M11,M13,M15).

Sa pastrati o perioada de cel putin 3 ani documentele de evidenta contabila a ppp. depozitate si utilizate in exploatare.

Pentru protectia familiilor de albine impotriva intoxicatiilor cu ppp, respectati masurile prevazute prin ORDINUL COMUN nr.45/1991 al MAA,Ord. nr. 68/1992 al M.Mediului, Ord. 15b/3404/1991 al Departamentului pentru Administratie Locala,Ord. 1786/TB/1991 al Ministerului Transporturilor si Ord. 127/1991 al Asociației Crescătorilor de Albine din România,Legea nr.383/2013 a apiculturii completate cu Protocolul de colaborare nr. 3242/F/21.10.2016 încheiat între M.A.D.R-Autoritatea Națională Fitosanitară și Federatia Asociatiilor Apicole din Romania –ROMAPIS (nr.103 /21.10.2016) privind implementarea legislatiei, în vederea protectiei familiilor de albine, împotriva intoxicatiilor cu ppp.

Atentionare!

Fiecare utilizator de ppp (persoane fizice sau juridice) trebuie să dețină după urmatorul model:

Nume si prenume fermier _____

Domiciliul fermierului-----

Sediul fermei-----

Registrul privind evidenta tratamentelor cu produse de protectia plantelor

Data efectuării tratam. (ziua, Luna, Anul)	Cultura și locul unde este situat terenul	Timpul aplicării	Tratamentul efectuat					Nume, Prenume pers. responsabile de efect. tratament. Semnatura	Data inceperii Recoltării produsului agricol	Nr. si Data Documentului prin care s-a dat în consum populație
			Agentul de daunare: Boli/ Daunatori/ buruieni	Denumirea Ppp folosit	Doza Omologata /doza folosita	Su-pra-fata (ha)	Cantit. Utilizate (kg,l.)			

(Conform Reg.CE nr. 1107/2009,art. 67(1))

Producatorul agricol numerotează paginile registrului. La spatele registrului (pe ultima pagina) se menționează câte pagini conține registrul, purtând semnătura (și ștampila, după caz) fermierului sau administratorului societății .

COORDONATOR O.F.GORJ
TATU ION

INTOCMIT
UNGUREANU C-TINA