



ROMÂNIA  
JUDEȚUL GORJ  
ORAȘUL ROVINARI  
CONSILIUL LOCAL

**HOTĂRÂRE**  
**privind aprobarea organigramei și statului de funcții pentru**  
**aparatul de specialitate al primarului orașului Rovinari**

**CONSILIUL LOCAL AL ORAȘULUI ROVINARI, JUDEȚUL GORJ**

**Având în vedere:**

- Proiectul de hotărâre inițiat de către primar nr.3588/20.01.2022;
- Referatul de aprobare al inițiatorului nr.3600/20.01.2022;
- Raportul Comisiei Juridice și Comisiei Economice (procesele-verbale);
- Raportul de specialitate înregistrat sub nr.3588/20.01.2022 întocmit de Compartimentul Resurse Umane, Salarizare;
- Referatele înregistrate sub nr.3576/20.01.2022, 3564/20.01.2022, 3562/20.01.2022 întocmite de aparatul de specialitate al primarului;
- Prevederile Legii nr. 53/2003 – Codul muncii, republicată, cu modificările și completările ulterioare;
- Prevederile art.370, art.407 din OUG nr.57/2019 privind Codul Administrativ, cu modificările și completările ulterioare;
- Prevederile Legii nr.24/2000 privind normele de tehnică legislativă pentru elaborarea actelor normative, republicată, cu modificările și completările ulterioare;
- Prevederile art.129 alin.2 lit.a), alin.3 lit.c) din O.U.G. nr.57/2019 privind Codul Administrativ, cu modificările și completările ulterioare;
- În temeiul art.196, alin.1, lit.a din OUG nr.57/2019 privind Codul Administrativ, cu modificările și completările ulterioare;

**HOTĂRĂȘTE:**

**Art.1** Aprobarea organigramei pentru aparatul de specialitate al primarului orașului Rovinari înregistrată cu nr.3583/20.01.2022.

**Art.2** Aprobarea statului de funcții pentru aparatul de specialitate al primarului orașului Rovinari înregistrat cu nr.3581/20.01.2022.

**Art.3** Cu punerea în aplicare și ducerea la îndeplinire a prevederilor prezentei hotărâri se împuternicește Primarul orașului Rovinari, Compartimentul Resurse Umane, Salarizare, Direcția Economică.

**Art.4** Prezenta hotărâre va fi adusă la cunoștință publică prin afișare la sediul instituției și prin publicare în Monitorul Oficial Local și se comunică:

- Instituției Prefectului județului Gorj;
- Primarului orașului;
- Direcției Economice;
- Compartimentului Resurse Umane, Salarizare.

**NR. 22**

Hotărârea a fost adoptată în ședința ordinară a consiliului local din data de 27.01.2022 cu un număr de 17 voturi pentru, - voturi împotriva și - abțineri, exprimate din numărul total de 17 consilieri prezenți la ședință și din totalul de 17 consilieri în funcție

**PREȘEDINTE DE ȘEDINȚĂ,**  
**Consilier local Adina-Ștefania Chiru**

**CONTRASEMNEAZĂ,**  
**SECRETAR GENERAL,**  
**Aurora-Carmen Popescu**

# PLANUL DE ÎNCADRARE ÎN CATEGORIA PRIMĂRII ORAȘULUI

PRO EDUCATIE COD SMIS 2014-106803: 25  
BUNICI COMUNITATI - ROVINARI - 127708: 15

PROG EDUCATIE COD SMS 2014÷106803: 25

BUNICII COMUNITATII – ROVINARI – 127708: 15

Serviciul Public Comunitar Local de Evidență a Persoanelor : 5

Direcția Publică de Poliție Locală : 19

Sanatate : 16

PROG EDUCATIE COD SMS 2014÷106803: 25

BUNICII COMUNITATII – ROVINARI – 127708: 15

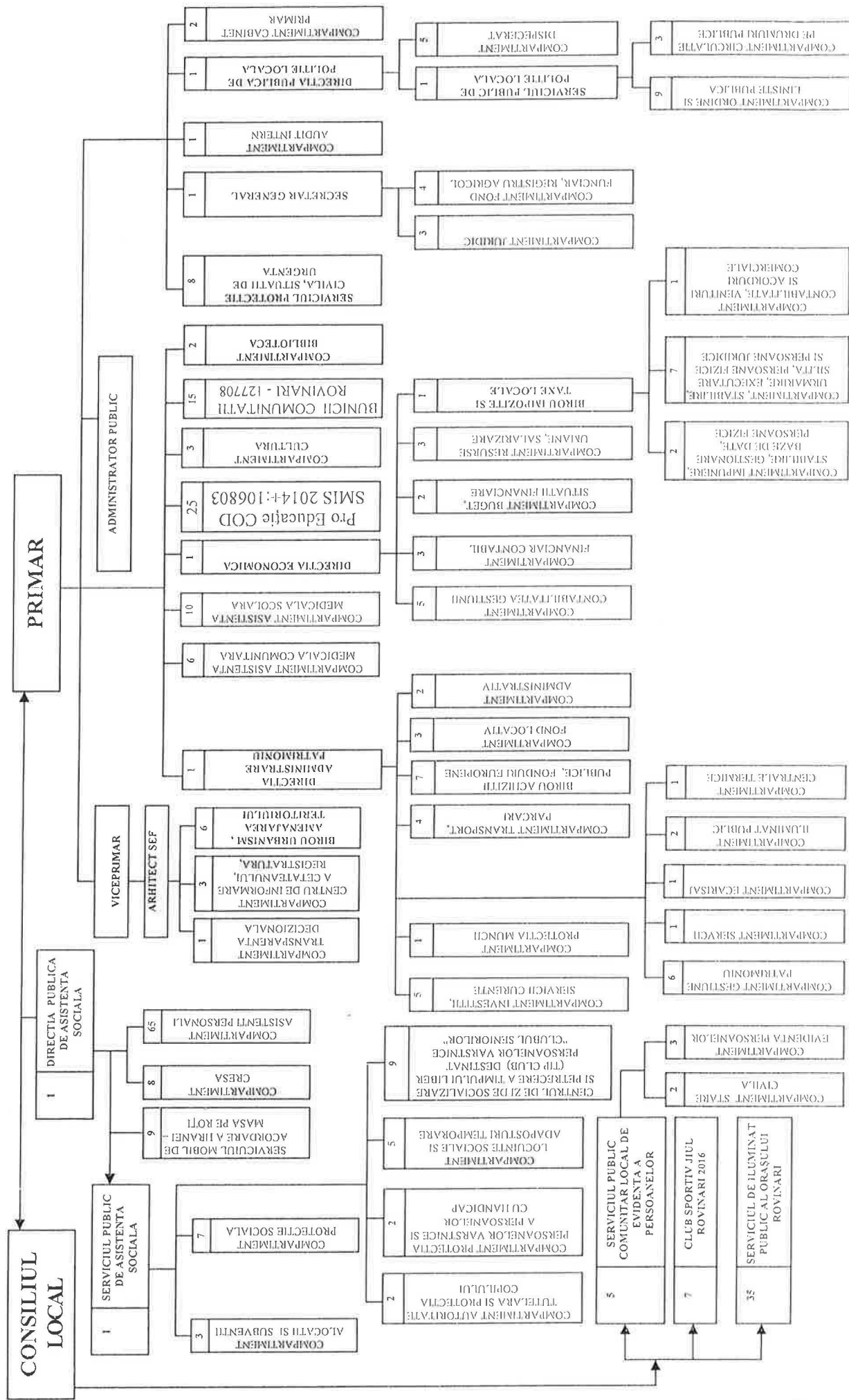

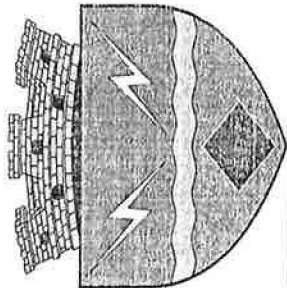

# **JUDEȚUL GORJ** **ORAȘUL ROVINARI**

Str. Florilor, Nr.2

Tel.: 0253/371011, fax: 0253/371004

Web.: [www.primariarovinari.ro](http://www.primariarovinari.ro)

E-mail: [office@primariarovinari.ro](mailto:office@primariarovinari.ro)

NR. 3581 / 20.01.2022

## **Stat de funcții Primăria orașului Rovinari**

Nr. crt.	Structura	Funcția de demnitate publică	Funcția publică			Clasa	Grad profesional	Nivelul studiilor	Funcția contractuală		Treapta profesională	Nivelul studiilor	Observații
			Inalt funcționar public	De conducere	De execuție				De conducere	De execuție			
1.	Demnitar	Primar											-
2.	Demnitar	Viceprimar											-
3.													-
4.	Secretar general			Secretar general					Administrator public			S	
5.	Compartiment Audit Intern				Auditor	I	Superior	S					-
6.	Direcția Economică			Director Executiv				S					-
7.	Compartiment Buget, Situații Financiare				Consilier	I	Debutant	S					-
8.	Compartiment Financiar Contabil				Consilier	I	Superior	S					-
9.					Consilier	I	Principal	S					-
10.					Consilier	I	Superior	S					-
11.	Compartiment Contabilitatea Gestiei				Consilier	I	Superior	S					-
12.					Consilier	I	Principal	S					-
13.					Consilier	I	Superior	S					-
14.					Consilier	I	Superior	S					-

15.	Compartiment Resurse Umane, Salarizare				Consilier	I	Principal	S				
16.					Consilier	I	Superior	S				-
17.					Consilier	I	Superior	S				-
18.					Consilier	I	Asistent	S				-
19.	Birou Impozite și Taxe Locale				Sef Birou			S				-
20.	Compartiment Stabilire, Urmărire, Executare Silita Persoane Fizice și Persoane Juridice				Consilier	I	Asistent	S				-
21.					Consilier	I	Debutant	S				-
22.					Consilier	I	Debutant	S				-
23.					Referent	III	Principal	M				-
24.					Consilier	I	Principal	S				-
25.									Inspector de specialitate	Debut ant	S	-
26.									Inspector de specialitate	Debut ant	S	-
27.	Compartiment Contabilitate Venituri si Acorduri Comerciale				Consilier	I	Asistent	S				-
28.	Compartiment Impunere, Stabilire, Gestionare Baze de Date, Persoane Fizice				Consilier	I	Superior	S				-
29.					Consilier	I	Principal	S				-
30.	Directia Administrare Patrimoniu				Director Executiv			S				-
31.	Birou Achizitii				Sef birou			S				-



49.						Consilier	I	Superior	S			
50.						Consilier	I	Principal	S			
51.										II	S	
52.										Inspector de specialitate	I	S
53.										Inspector de specialitate	II	S
54.	Compartiment Centrale Termice									Muncitor calificat	I	M
55.	Compartiment Ecarisaj									Muncitor calificat	I	M
56.	Compartiment Iluminat Public									Muncitor calificat	I	M
57.										Muncitor calificat	I	M
58.	Directia Publica de Politie Locala					Director executiv			S			
59.	Compartiment Dispecerat								M	Referent	I A	
60.									M	Referent	I A	
61.									M	Referent	I A	
62.									M	Referent	I A	
63.									M	Referent	I A	
64.	Serviciul Public de Politie Locala					Sef serviciu			S			
65.	Compartiment Circulatie pe Drumuri Publice					Politist local – referent	III	Superior	M			
66.						Politist local – referent	III	Superior	M			
67.						Politist local – consilier	I	Superior	S			
68.	Compartiment Ordine si Liniste					Politist local – referent	III	Superior	M			



88.						Consilier juridic	I	Superior	S			
89.						Consilier	I	Superior	S			
90.	Arhitect Sef											
91.	Birou Urbanism, Amenajarea Teritoriului				Arhitect Sef Sef Birou				S			
92.						Referent	III	Asistent	M			
93.						Consilier juridic	I	Debutant	S			
94.						Consilier	I	Principal	S			
95.						Consilier	I	Superior	S			
96.						Consilier	I	Principal	S			
97.	Compartiment Transparenta Decizionala					Consilier	I	Superior	S			
98.	Compartiment Centrul de Informare a Cetateanului, Registratura									Inspector de specialitate	II	S
99.										Referent	I	M
100.										Secretar		G
101.	Compartiment Investitii, Servicii Curente					Consilier	I	Superior	S			
102.						Consilier	I	Superior	S			
103.						Consilier	I	Principal	S			
104.						Consilier	I	Superior	S			
105.						Consilier	I	Superior	S			
106.	Compartiment Protectia Muncii					Consilier	I	Asistent	S			
107.	Compartiment Juridic					Consilier juridic	I	Superior	S			
108.						Consilier juridic	I	Superior	S			





126.																	Asistent medical	Principal	PL	-
127.																	Asistent medical		PL	-
128.																	Asistent Medical	Principal	PL	-
129.																	Asistent medical		PL	-
130.																	Asistent medical		PL	-
131.	Compartiment Asistent Medical Comunitara																Mediator sanitar			-
132.																	Asistent medical comunitar		PL	-
133.																	Asistent medical comunitar		PL	-
134.																	Asistent medical comunitar	Debutant	PL	-
135.																	Asistent medical comunitar		PL	-
136.																	Asistent medical comunitar		PL	-
137.	Directia Publica de Asistentia Sociala														S					
138.																	65 posturi Asistenti personali			-
139.	Compartiment Cresa																Asistent medical		PL	-

140.																	Asistent medical		PL	-
141.																	Asistent medical		PL	-
142.																	Ingrijitor		M	-
143.																	Infirmiera	II	M	-
144.																	Educator	debut ant	M	-
145.																	Educator	debut ant	S	-
146.																	Muncitor calificat (bucatar)	IV		
147.																	Sef centru		S	-
148.																	Asistent medical	Debut ant	PL	-
149.																	Asistent social	Debut ant	S	-
150.																	Infirmiera		M	-
151.																	Psiholog	Practi cant	S	-
152.																	Administra tor		M	-
153.																	Paznic		M	-
154.																	Voluntar			-
155.																	Voluntar			-
156.																	Sef centru		S	-



176.						Consilier	I	Asistent	S			
177.						Consilier	I	Asistent	S			-
178.	Compartiment Locuinte Sociale si Adaposturi Temporare					Consilier	I	Principal	S			-
179.						Referent	III	Superior	M			-
180.										Inspector de specialitate	II	S
181.										Muncitor calificat	II	M
182.										Inspector de specialitate	II	S
183.	Compartiment Protectia Persoanelor Varstnice si a Persoanelor cu Handicap					Referent	III	S	M			-
184.										Inspector de specialitate	II	S
185.	Bucicii Comunitatii – Rovinari - 127708									Manager de proiect		S
186.										Expert implementar e	-	S
187.										Coordonator de personal de specialitate		S
188.										Expert comunicare/ promovare		S
189.										Expert grup Tinta		S
190.										Animator		M

[illegible]



**Bunicii comunității Rovinari – 127708: 15 posturi.**

Mentionăm faptul că, numărul maxim de posturi din aparatul de specialitate al Primarului unității administrativ teritoriale Rovinari, este în conformitate cu numărul maxim de posturi stabilit prin Ordinul Prefectului - județul Gorj, nr. 164/09.04.2021 și Anexa nr. 2 la Ordinul Prefectului nr. 164/09.04.2021.

**Primar,**

**Jur. Filip ~~Rebert~~ Dorin**

**Compartiment Resurse Umane, Salarizare,  
Cons. Spătaru Rodica**