

HOTĂRÂRE

privind aprobarea organigramei și statului de funcții pentru aparatul de specialitate al primarului orașului Rovinari, începând cu data de 01 martie 2022

Având în vedere:

- Proiectul de hotărâre inițiat de către primar nr.8872/22.02.2022;
- Referatul de aprobare al inițiatorului nr.8874/22.02.2022;
- Raportul Comisiei Economice și Comisiei Juridice (procesele-verbale);
- Raportul de specialitate înregistrat sub nr.8826/22.02.2022 întocmit de directorul executiv al Direcției Economice;
- Referatul înregistrat sub nr.8825/22.02.2022 întocmit de Compartimentul Resurse Umane, Salarizare din cadrul aparatului de specialitate al primarului;
- Prevederile Legii nr.53/2003 – Codul muncii, republicată, cu modificările și completările ulterioare;
- Prevederile art.370, art.407 din OUG nr.57/2019 privind Codul Administrativ, cu modificările și completările ulterioare;
- Hotărârea Consiliului Local Rovinari nr.165/29.09.2021 privind arondarea Creșei din cadrul Direcției Publice de Asistență Socială la Grădinița cu Program Prelungit, unitate de învățământ preșcolar, cu personalitate juridică;
- Prevederile OUG nr.100/2021 pentru modificarea și completarea Legii educației naționale nr.1/2011 și abrogarea unor acte normative din domeniul protecției sociale;
- Decizia Inspectoratului Școlar General nr.673/2002;
- Prevederile Legii nr.24/2000 privind normele de tehnică legislativă pentru elaborarea actelor normative, republicată, cu modificările și completările ulterioare;
- Prevederile art.129 alin.2 lit.a), alin.3 lit.c) din O.U.G. nr.57/2019 privind Codul Administrativ, cu modificările și completările ulterioare;
- În temeiul art.196 alin.1 lit.a) din OUG nr.57/2019 privind Codul Administrativ, cu modificările și completările ulterioare;

HOTĂRĂȘTE:

Art.1 Aprobarea organigramei pentru aparatul de specialitate al primarului orașului Rovinari înregistrată sub nr.8845/22.02.2022, valabilă începând cu data de 01 martie 2022.

Art.2 Aprobarea statului de funcții pentru aparatul de specialitate al primarului orașului Rovinari înregistrat sub nr.8843/22.02.2022, valabil începând cu data de 01 martie 2022.

Art.3 Cu punerea în aplicare și ducerea la îndeplinire a prevederilor prezentei hotărâri se împuternicește Primarul orașului Rovinari, Direcția Economică- Compartimentul Resurse Umane, Salarizare.

Art.4 Prezenta hotărâre va fi adusă la cunoștință publică prin afișare la sediul instituției și prin publicare în Monitorul Oficial Local și se comunică:

- Instituției Prefectului județului Gorj;
- Primarului orașului Rovinari;
- Direcției Economice;
- Compartimentului Resurse Umane, Salarizare.

NR. 52

Hotărârea a fost adoptată în ședința ordinară a consiliului local din data de 23.02.2022 cu un număr de 17 voturi pentru, - voturi împotriva și - abțineri, exprimate din numărul total de 17 consilieri prezenți la ședință și din totalul de 17 consilieri în funcție

PREȘEDINTE DE ȘEDINȚĂ,
Consilier local Adina-Ștefania Chiru

CONTRASEMNEAZĂ,
SECRETAR GENERAL,
Aurora-Carmen Popescu

PRIMĂRIA ORAȘULUI ROVINARI

ORGANIGRAMA PRIMĂRII ORAȘULUI ROVINARI

PRIMAR, JUR. FILIP ROBERT-DORIN

Aparat de specialitate : 96

Direcția Publică de Asistență Socială : 104

Serviciul Public Comunitar Local de Evidență a Persoanelor : 5

Direcția Publică de Poliție Locală : 19

Sanatate : 16

BUNICHII COMUNITATII – ROVINARI – 127708: 15

NR. 8845 / 22-02-2022

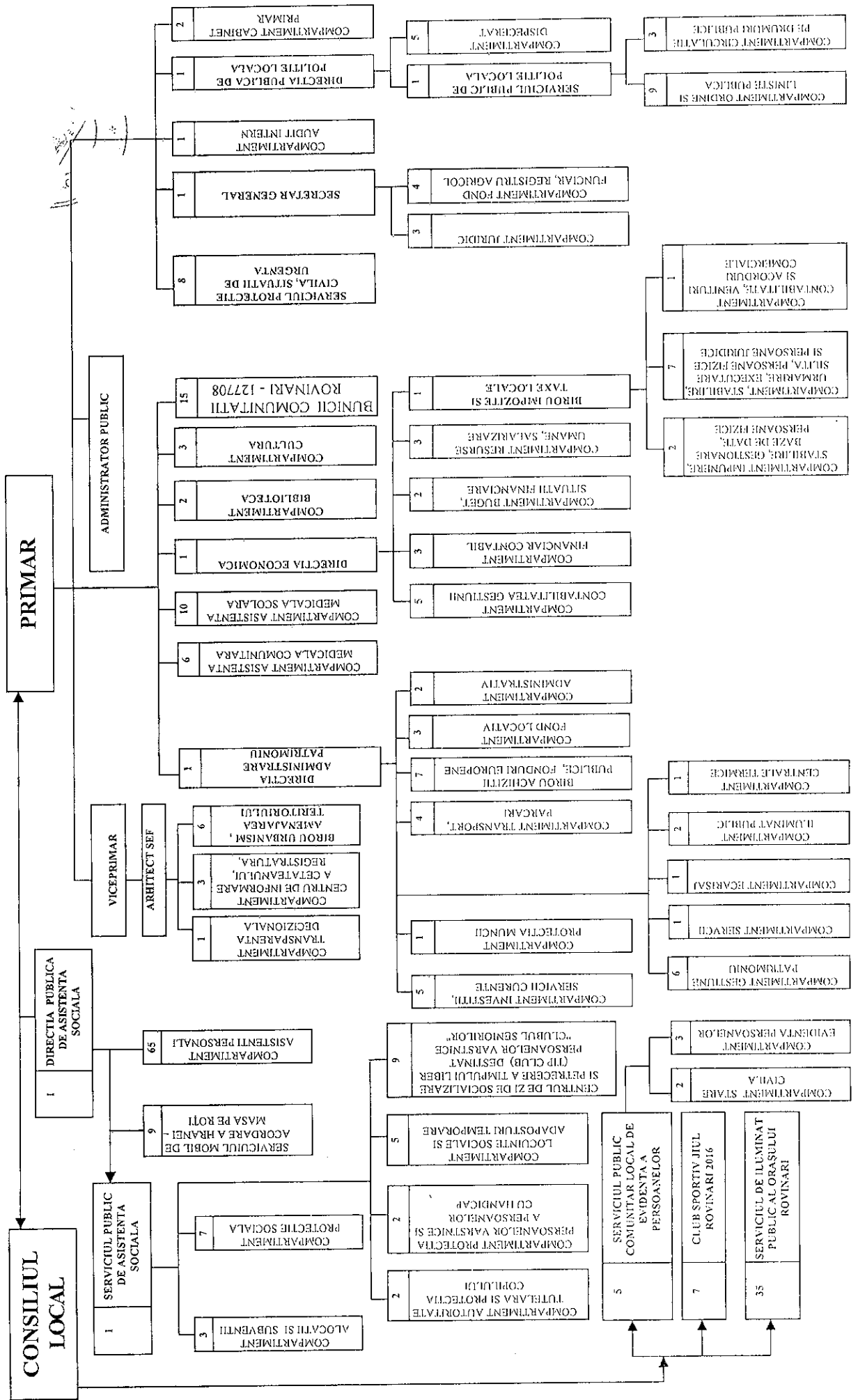

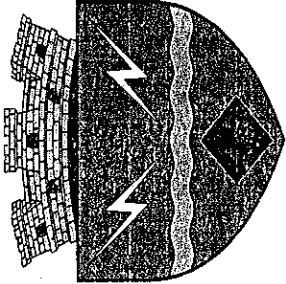

JUDETUL GORJ
ORAȘUL ROVINARI

Str. Florilor, Nr.2

Tel.: 0253/371011, fax: 0253/371004

Web.: www.primariarovinari.ro

E-mail: office@primariarovinari.ro

NR. 8843 / 22.02.2022

Stat de funcții Primăria orașului Rovinari

Nr. crt.	Structura	Funcția de demnitate publică	Funcția publică			Clasa	Grad profesional	Nivelul studiilor	Funcția contractuală		Nivelul profesional	Observații
			Inalt funcționar public	De conducere	De execuție				De conducere	De execuție		
1.	Demnitar	Primar										-
2.	Demnitar	Viceprimar										-
3.									Administrator public		S	
4.	Secretar general			Secretar general								-
5.	Compartiment Audit Intern				Auditor	I	Superior	S				-
6.	Direcția Economică			Director Executiv				S				-
7.	Compartiment Buget, Situații Financiare				Consilier	I	Debutant	S				-
8.	Compartiment Financiar Contabil				Consilier	I	Superior	S				-
9.					Consilier	I	Principal	S				-
10.					Consilier	I	Superior	S				-
11.	Compartiment Contabilitatea Gestunii				Consilier	I	Superior	S				-
12.					Consilier	I	Principal	S				-
13.					Consilier	I	Superior	S				-
14.					Consilier	I	Superior	S				-

15.							Consilier	I	Principal	S			
16.	Compartiment Resurse Umane, Salarizare						Consilier	I	Superior	S			-
17.							Consilier	I	Superior	S			-
18.							Consilier	I	Asistent	S			-
19.	Birou Impozite și Taxe Locale					Sef Birou				S			-
20.	Compartiment Stabilire, Urmarire, Executare Silita Persoane Fizice si Persoane Juridice						Consilier	I	Asistent	S			-
21.							Consilier	I	Debutant	S			-
22.							Consilier	I	Debutant	S			
23.							Referent	III	Principal	M			-
24.							Consilier	I	Principal	S			-
25.											Inspector de specialitate	Debut ant	S
26.											Inspector de specialitate	Debut ant	S
27.	Compartiment Contabilitate Venituri si Acorduri Comerciale						Consilier	I	Asistent	S			-
28.	Compartiment Impunere, Stabilire, Gestionare Baze de Date, Persoane Fizice						Consilier	I	Superior	S			-
29.							Consilier	I	Principal	S			-
30.	Directia Administrare Patrimoniu					Director Executiv				S			-
31.	Birou Achizitii					Sef birou				S			-

	Publice, Fonduri Europene													
32.						Consilier achizitii publice	I	Superior	S					-
33.						Consilier achizitii publice	I	Asistent	S					-
34.						Consilier achizitii publice	I	Principal	S					-
35.						Consilier achizitii publice		Superior	S					-
36.											Inspector de specialitate	II	S	-
37.											Inspector de specialitate	Debut ant	S	-
38.	Compartiment Fond Locativ					Consilier	I	Superior	S					
39.						Consilier	I	Superior	S					-
40.						Consilier	I	Principal	S					-
41.	Compartiment Administrativ										Inspector de specialitate	IA	S	-
42.											Ingrijitor	I	G	-
43.	Compartiment Transport, Parcari										Inspector de specialitate	IA	S	-
44.											Sofer	I	M	-
45.											Sofer	I	M	-
46.											Sofer	I	G	-
47.	Compartiment Servicii										Inspector de specialitate	IA	S	-
48.	Compartiment Gestiune Patrimoniu					Consilier	I	Asistent	S					-

49.					Consilier	I	Superior	S					-
50.					Consilier	I	Principal	S					
51.											Inspector de specialitate	II	S
52.											Inspector de specialitate	I	S
53.											Inspector de specialitate	II	S
54.	Compartiment Centrale Termice										Muncitor calificat	I	M
55.	Compartiment Ecarisaj										Muncitor calificat	I	M
56.	Compartiment Iluminat Public										Muncitor calificat	I	M
57.											Muncitor calificat	I	M
58.	Directia Publica de Politie Locala				Director executiv			S					-
59.	Compartiment Dispererat							M			Referent	IA	-
60.								M			Referent	IA	-
61.								M			Referent	IA	-
62.								M			Referent	IA	-
63.								M			Referent	IA	-
64.	Serviciul Public de Politie Locala				Sef serviciu			S					-
65.	Compartiment Circulatie pe Drumuri Publice				Politist local - referent	III	Superior	M					-
66.					Politist local - referent	III	Superior	M					-
67.					Politist local - consilier	I	Superior	S					-
68.	Compartiment Ordine si Liniste				Politist local - referent	III	Superior	M					-

	Publica																		
69.									Politist local – referent	III	Superior	M							
70.									Politist local – referent	III	Superior	M							
71.									Politist local – referent	III	Superior	M							
72.									Politist local – referent	III	Superior	M							
73.									Politist local – referent	III	Superior	M							
74.									Politist local – referent	III	Superior	M							
75.									Politist local – referent	III	Superior	M							
76.									Politist local – consilier	I	Superior	S							
77.	Serviciul Protectie Civila, Situatii de Urgenta							Sef Serviciu				S							
78.									Consilier	I	Superior	S							
79.									Consilier	I	Debutant	S							
80.															Sofer	I	M		
81.															Sofer	I	M		
82.															Inspector de specialitate	II	S		
83.															Inspector de specialitate	IA	S		
84.															Referent	IA	M		
85.	Serviciul Public Comunitar Local de Evidenta a Persoanelor							Compartiment Stare Civila	Consilier	I	Asistent	S							
86.									Consilier	I	Superior	S							
87.								Compartiment Evidenta Persoanelor	Consilier juridic	I	Superior	S							

88.								Consilier juridic	I	Superior	S					
89.								Consilier	I	Superior	S					
90.	Arhitect Sef							Arhitect Sef								
91.	Birou Urbanism, Amenajarea Teritoriului							Sef Birou			S					
92.								Referent	III	Asistent	M					
93.								Consilier juridic	I	Debutant	S					
94.								Consilier	I	Principal	S					
95.								Consilier	I	Superior	S					
96.								Consilier	I	Principal	S					
97.	Compartiment Transparenta Decizionala							Consilier	I	Superior	S					
98.	Compartiment Centrul de Informare a Cetateanului, Registratura												Inspector de specialitate	I	S	
99.													Referent	I A	M	
100.													Secretar		G	
101.	Compartiment Investitii, Servicii Curente							Consilier	I	Superior	S					
102.								Consilier	I	Superior	S					
103.								Consilier	I	Principal	S					
104.								Consilier	I	Superior	S					
105.								Consilier	I	Superior	S					
106.	Compartiment Protectia Muncii							Consilier	I	Asistent	S					
107.	Compartiment Juridic							Consilier juridic	I	Superior	S					
108.								Consilier juridic	I	Superior	S					

109.																				-			
110.	Compartment Fond Funciar, Registru Agricol								Consilier Referent	I III	Superior Superior	S M									-		
111.									Consilier	I	Superior	S											
112.																				IA	S	-	
113.																				I	S	-	
114.	Compartment Cabinet Primar																			IA	M	-	
115.																				IA	S	-	
116.	Compartment Biblioteca																			IA	S	-	
117.																				IA	M	-	
118.	Compartment Cultura																			II	S	-	
119.																				IA	S	-	
120.																				I	S	-	
121.	Compartment Asistenta Medicala Scolara																				S	-	
122.																					S	-	
123.																					S	-	
124.																					norma 1/2	S	-
125.																						PL	-

126.																	Asistent medical	Principal	PL	-
127.																	Asistent medical		PL	-
128.																	Asistent Medical	Principal	PL	-
129.																	Asistent medical		PL	-
130.																	Asistent medical		PL	-
131.																	Mediator sanitar			-
132.																	Asistent medical comunitar		PL	-
133.																	Asistent medical comunitar		PL	-
134.																	Asistent medical comunitar	Debutant	PL	-
135.																	Asistent medical comunitar		PL	-
136.																	Asistent medical comunitar		PL	-
137.																	Director executiv			
138.																	65 posturi Asistenti personali			-
139.																	Sef centru		S	-

140.	petrecere a timpului liber (tip club) destinat persoanelor varstnice – CLUBUL SENIORILOR								Asistent medical	Debutant	PL	-
141.									Asistent social	Debutant	S	-
142.									Infirmiera		M	-
143.									Psiholog	Practician	S	-
144.									Administrator		M	-
145.									Paznic		M	-
146.									Voluntar			-
147.									Voluntar			-
148.	Serviciul mobil de acordarea a hranei – Masa pe roti								Sef centru		S	
149.									Inspector de specialitate	I A	S	-
150.									Asistent social	debutant	S	-
151.									Psiholog	debutant	S	-
152.									Muncitor calificat	IV	M	-
153.									Muncitor calificat	IV	M	-
154.									Sofer	I	G	-
155.									Voluntar			-
156.									Voluntar			-
157.	Serviciul Public							S				-

	de Asistentă Socială																		
158.	Compartment Autoritate Tutelara si Protectia Copilului				Consilier	I	Superior	S											
159.					Consilier	I	Principal	S											
160.	Compartment Protectie Sociala				Consilier	I	Debutant	S											
161.					Consilier	I	Principal	S											
162.					Consilier	I	Asistent	S											
163.					Consilier	I	Superior	S											
164.													Inspector de specialitate	Debutant				S	
165.													Asistent social	Debutant				S	
166.													Asistent social	Debutant				S	
167.	Compartment Alocatii si Subventii				Consilier	I	Asistent	S											
168.					Consilier	I	Asistent	S											
169.					Consilier	I	Asistent	S											
170.	Compartment Locuinte Sociale si Adaposturi Temporare				Consilier	I	Principal	S											
171.					Referent	III	Superior	M											
172.													Inspector de specialitate	II				S	
173.													Muncitor calificat	II				M	
174.													Inspector de specialitate	II				S	
175.	Compartment Protectia				Referent	III	S	M											

176.	Persoanelor Varstnice si a Persoanelor cu Handicap											Inspector de specialitate	II	S	-
177.	Bunicii Comunitatii – Rovinari - 127708											Manager de proiect		S	-
178.												Expert implementare	-	S	-
179.												Coordonator de personal de specialitate		S	-
180.												Expert comunicare/promovare		S	-
181.												Expert grup Tinta		S	-
182.												Animator socio-educativ		M	-
183.												Expert PR		S	-
184.												Arhivar		M	-
185.												Responsabil financiar contabi		S	-
186.												Responsabil achizitii		S	-
187.												Asistent de proiect		M	-
188.												Expert egalitate de sanse		S	-
189.												Expert		S	-

190.													dezvoltare durabila								
191.													Expert IT							S	-
													Consilier juridic							S	-

Aparat de specialitate : 96 posturi;

Directia Publica de Asistență Socială : 104 posturi;

Directia Publica de Poliție Locală : 19 posturi;

Serviciul Public Comunitar Local de Evidență a Persoanelor : 5 posturi;

Sanatate : 16 posturi;

Bucicii comunității Rovinari – 127708: 15 posturi.

Mentionăm faptul că, numărul maxim de posturi din aparatul de specialitate al Primarului unității administrativ teritoriale Rovinari, este în conformitate cu numărul maxim de posturi stabilit prin Ordinul Prefectului - județul Gorj, nr. 164/09.04.2021 și Anexa nr. 2 la Ordinul Prefectului nr. 164/09.04.2021.

Primar

Jur. Filip Robert-Dorin

**Compartiment Resurse Umane, Salarizare,
Cons. Spătaru Rodica**

